



北京清华长庚医院
Beijing Tsinghua Changgung Hospital

会 签
JOINT SIGNATURE

专 业 DEPT.	专业负责人 SIGNED	签 署 SIGNED	日 期 DATE
建 筑 ARCH.			
给排水 WS. & SEW.			
暖 通 HVAC.			
电 气 ELEC.			
委托部门 UNIT			

签 署
SIGNATURE

处 长 APPROVAL		
主 管 CHIEF		
校 对 CHECKED		
设 计 DESIGNED		

图纸名称 TITLE	施 工 范 围		
---------------	---------	--	--

文书编号 FILE. NO.	工程编号 DRAW. NO.		
专 业 DEPT.	版 次 REV.		
比 例 SCALE	日 期 DATE		

一、原呼吸治疗中心改为交车区施工范围：

- 1、本工程施工内容包括拆除隔墙，门、洗手池等装修机电改造。电话、网络另案处理，本案负责预留线管。
- 2、墙面：房间内修补防火壁布,利旧木质踢脚线粘贴。
- 3、地面：保持现块材地面，拆隔墙处局部修补。
- 4、天花：保持现600×600明架硅酸钙板，修补拆除隔墙处吊顶。
- 5、门体：新增防火门，带指纹、刷卡门禁系统含门禁破碎开关。
- 6、电气：利用原有3回路电源，共增加8组八孔插座。
- 7、弱电：网络及电话另案处理，本案负责预留线管。

二、UD药局施工范围：

- 1、新增发药柜台，参照门诊柜台，长度3米；
- 2、墙面：房间内修补防火壁布,利旧木质踢脚线粘贴。
- 3、地面：保持现块材地面，拆隔墙处局部修补。
- 4、天花：保持现600×600明架硅酸钙板，修补拆除隔墙处吊顶。
- 5、门体：新增两樘防火门，带指纹、刷卡门禁系统含门禁破碎开关。
- 6、电气：新增5回路电源，共增加14组八孔插座。增加4盏28瓦照明灯具。
- 7、弱电：网络及电话另案处理，本案负责预留线管。

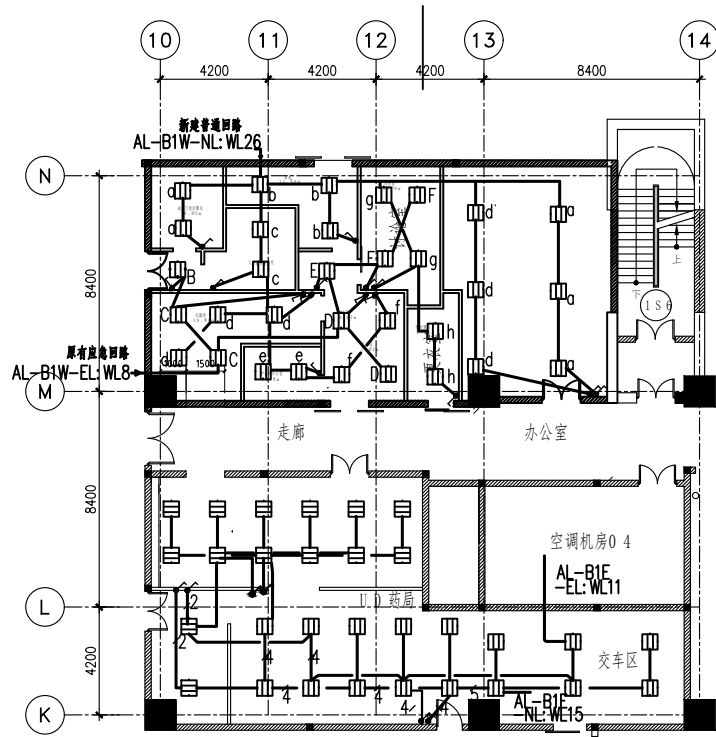

原照明平面图 1:100

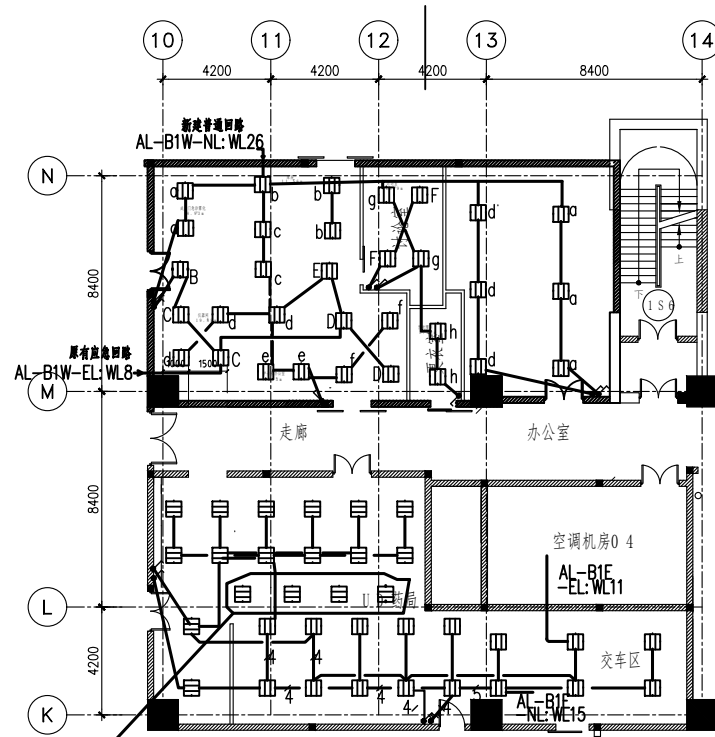

新照明平面图 1:100

新增灯具4盏

说明:

1: 原U.D.药局新增灯具4盏。

会签

APPROVAL

专业	专业负责人	签字	日期
DEPT.	DEPT. CHIEF	SIGNED	DATE

建筑	ARCH.		
给排水	WATER & SEWER		
暖通	HVAC		
电气	ELECTRICAL		

委托部门	DATE		
------	------	--	--

会签

APPROVAL

设计	DESIGNED		
校对	CHECKED		
审核	CHIEF		
主审	APPROVAL		

附注名称

FILE

文书编号	工程编号
DEPT. NO.	DEPT. NO.

专业	次数
DEPT.	REV.

比例	日期
SCALE	DATE

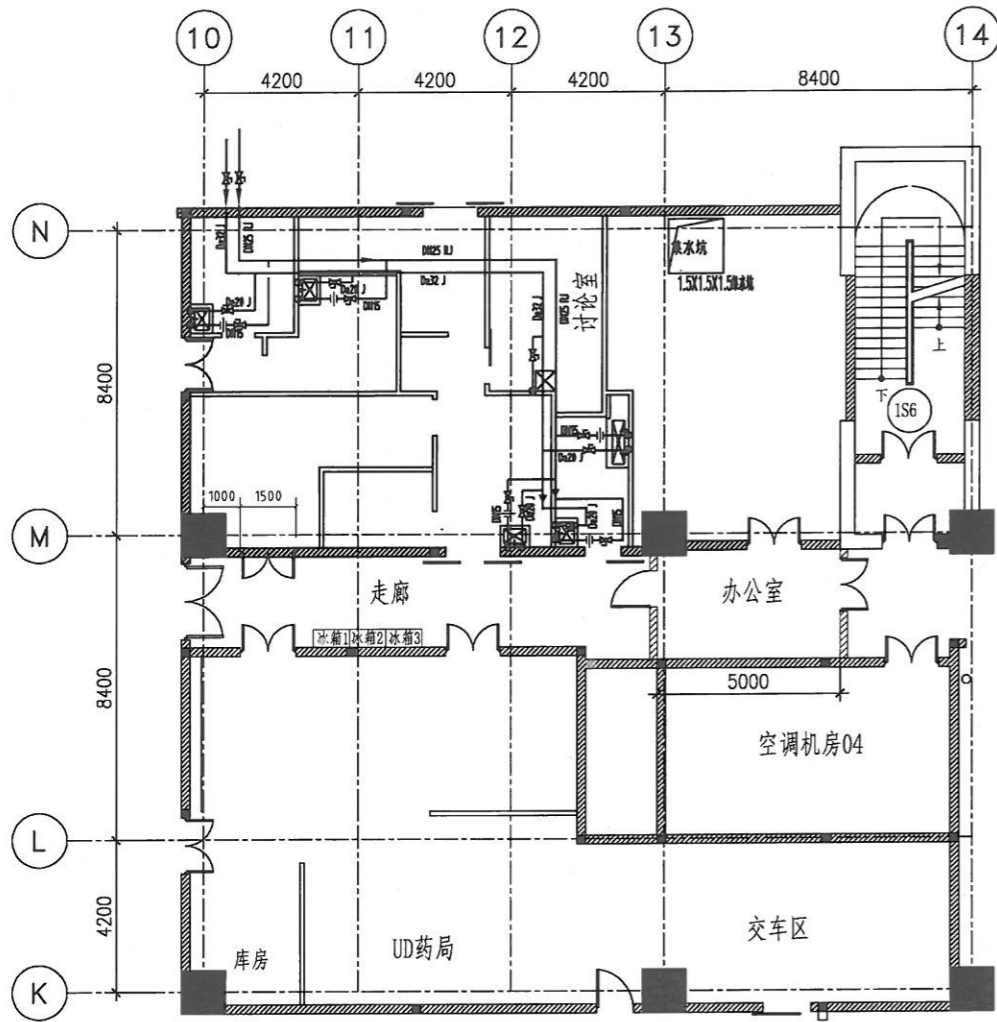

原冷热水布置图 1:100

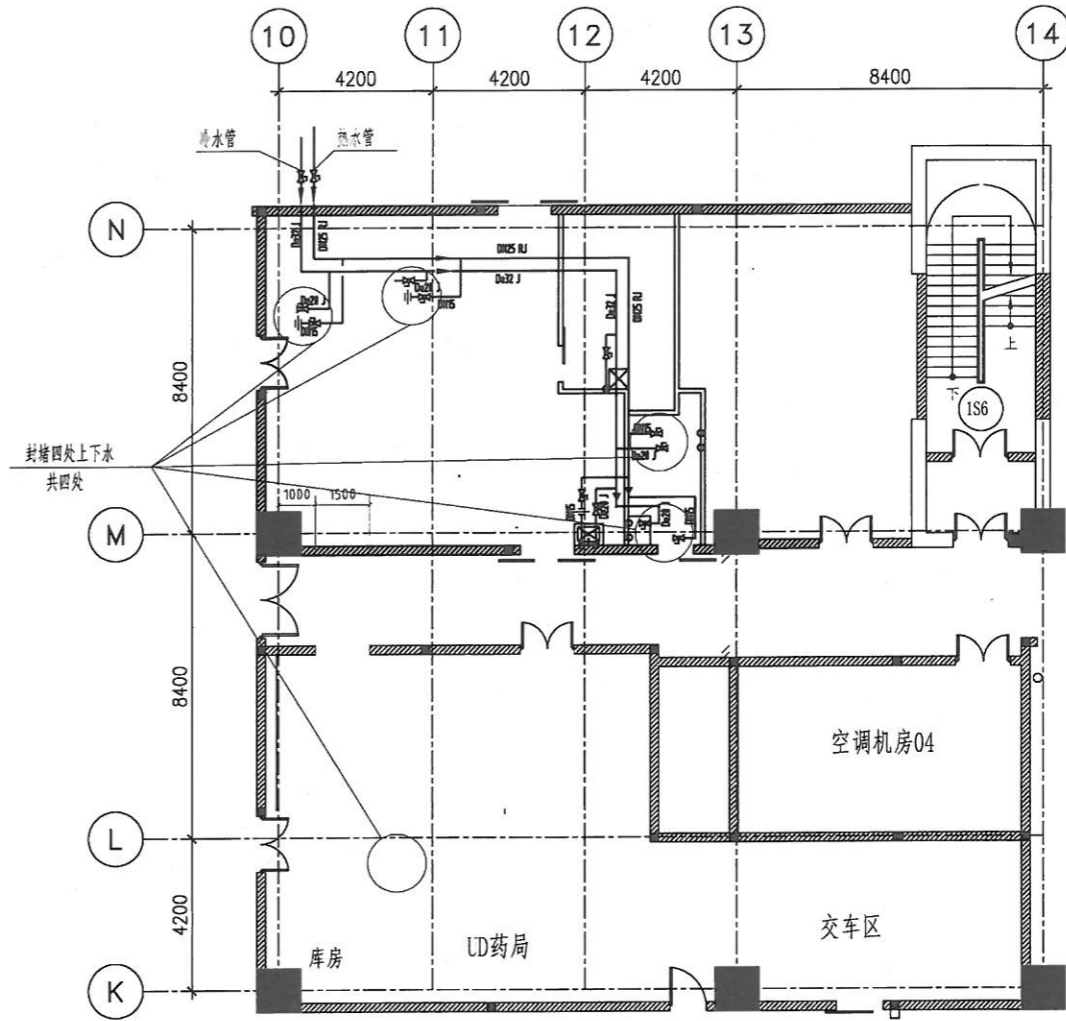

新冷热水布置图 1:100

Handwritten signature and date: 8.5.39

会签 JOINT SIGNATURE			
专业 DEPT.	专业负责人 DEPT. CHIEF	签字 SIGNED	日期 DATE
建筑 ARCH.			
给排水 W.S. & SEW.			
暖通 HVAC			
电气 ELEC.			
委托部门 UNIT			
签字 SIGNATURE			
处长 APPROVAL			
主管 CHIEF			
校对 CHECKED			
设计 DESIGNED			
图名 TITLE			
文书编号 FILE NO.	工程编号 DRAW. NO.		
专业 DEPT.	版次 REV.		
比例 SCALE	日期 DATE		

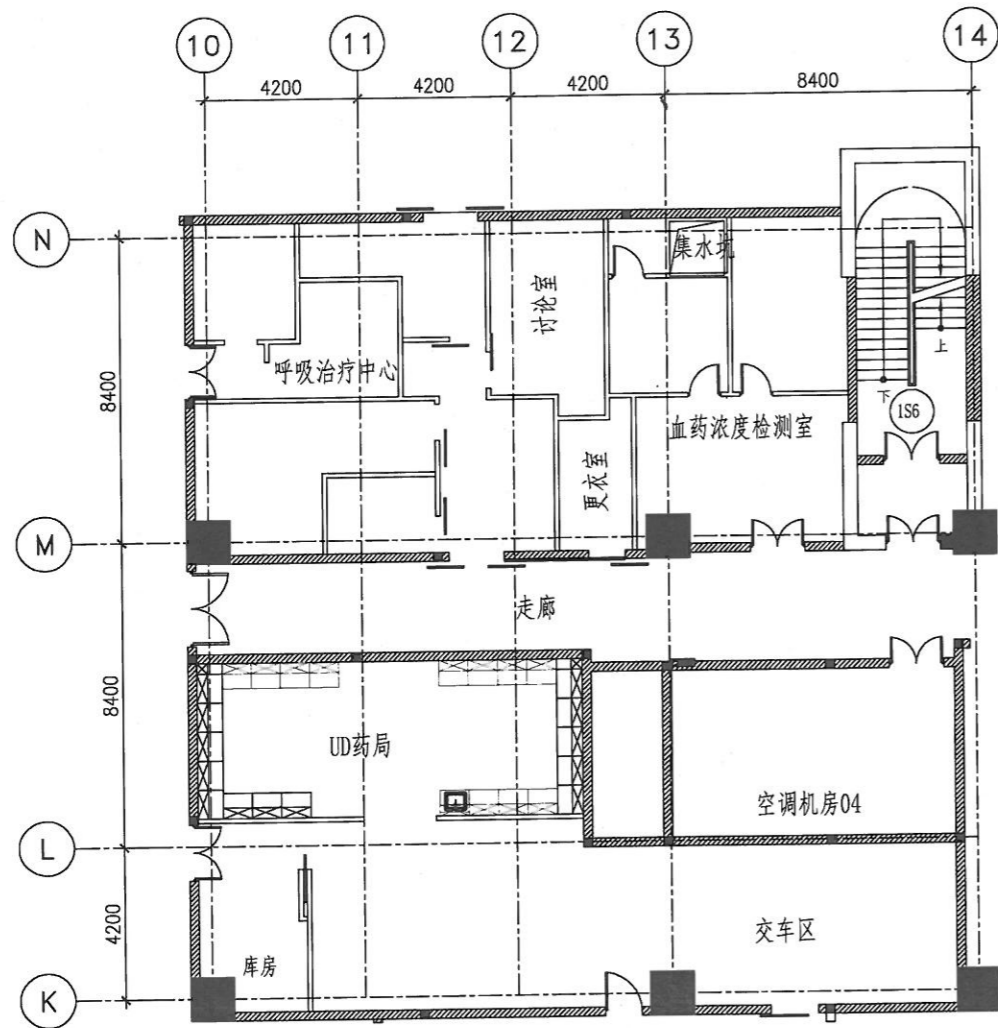

原建筑平面图 1:100

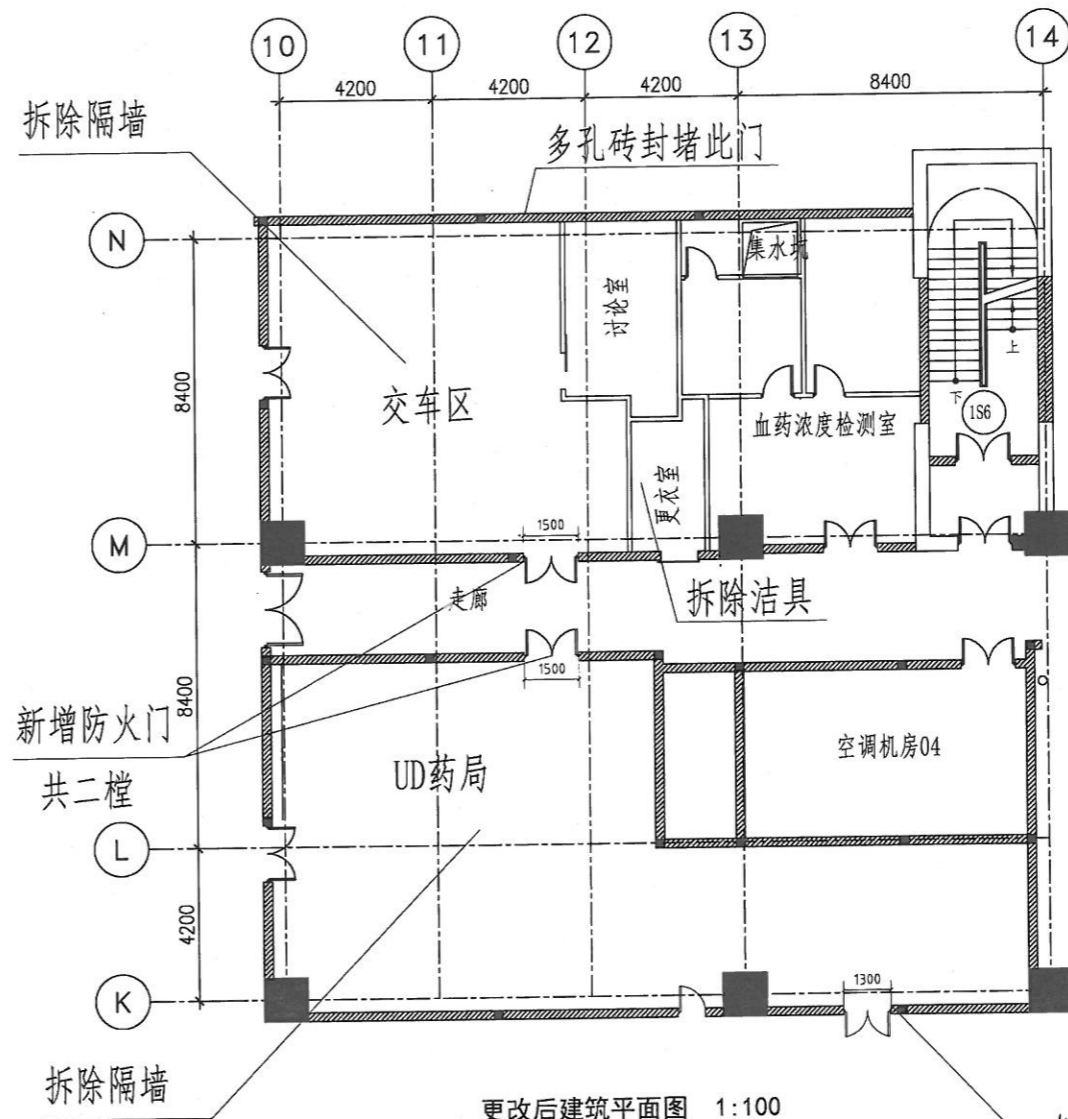

更改后建筑平面图 1:100

钢制平开门
共一樘

曹昆 8529

会签 JOINT SIGNATURE			
专业 DEPT.	专业负责人 DEPT. CHIEF	签署 SIGNED	日期 DATE
建筑 ARCH.			
给排水 WATER & SEWER			
暖通 HVAC.			
电气 ELEC.			
委托部门 UNIT			
签署 SIGNATURE			
处长 APPROVAL			
主管 CHIEF			
校对 CHECKED			
设计 DESIGNED			
图纸名称 TITLE			
文书编号 FILE NO.	工程编号 DRAWING NO.		
专业 DEPT.	版次 REV.		
比例 SCALE	日期 DATE		

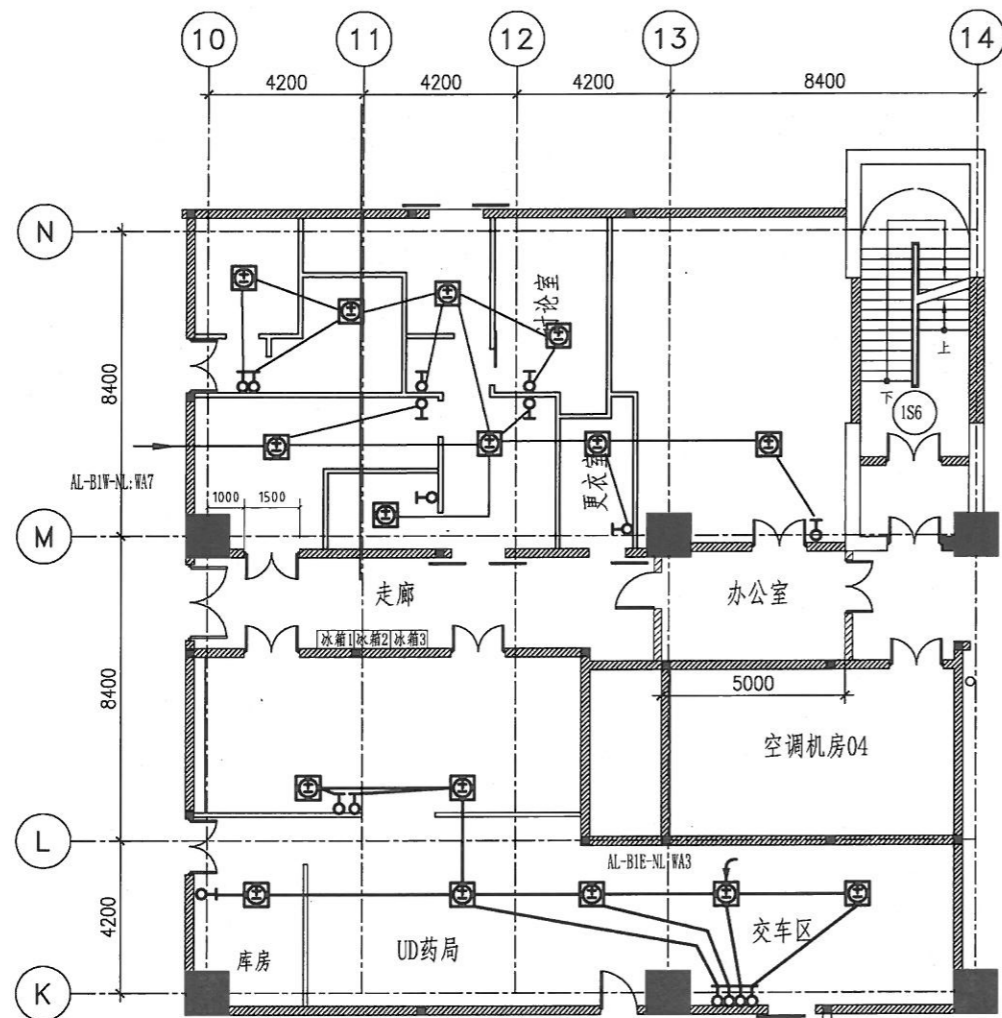

原空调配电图 1:100

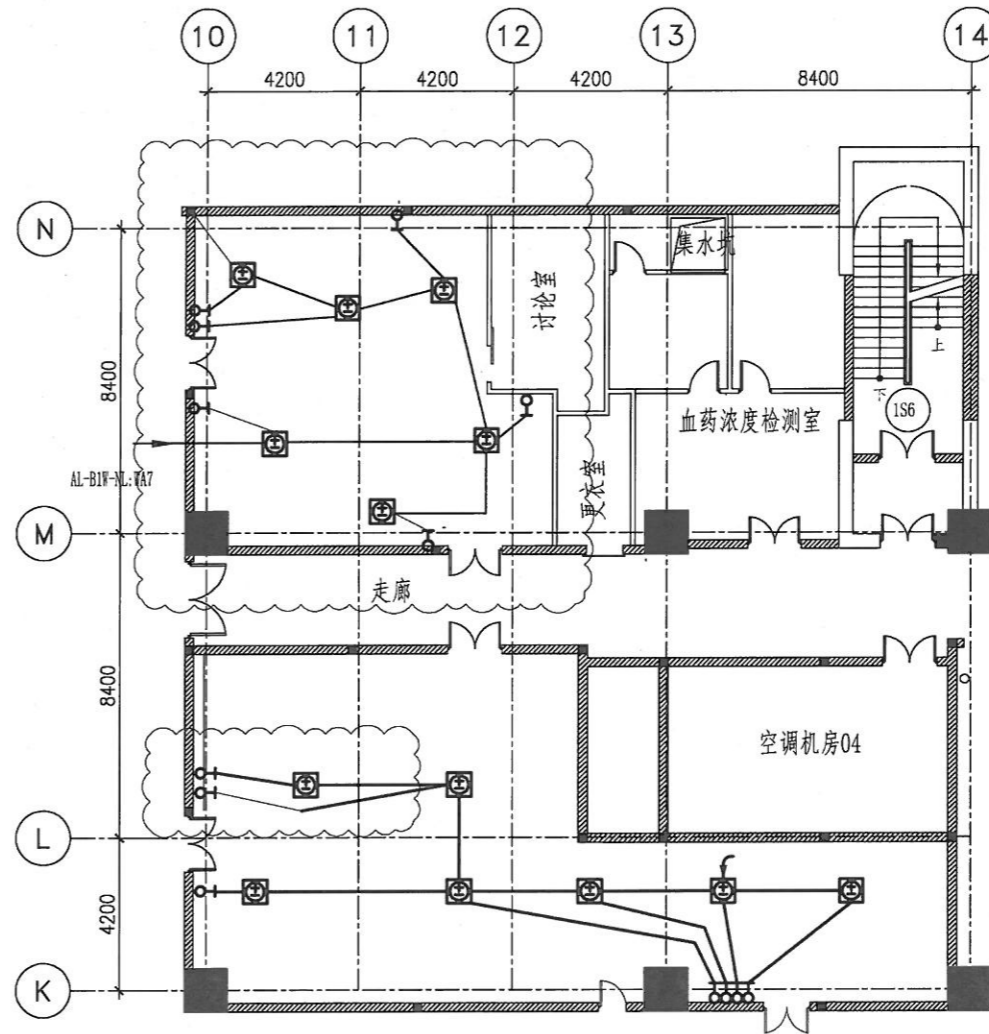

新空调配电图 1:100

说明：修改原呼吸治疗室以及原UD药局空调开关位置，详见云线部分。

Handwritten signature and number: 8539

会签 JOINT SIGNATURE			
专业 DEPT.	专业负责人 DEPT. CHIEF	签署 SIGNED	日期 DATE
建筑 ARCH.			
给排水 WEL. & SAN.			
暖通 HVAC.			
电气 ELEC.			
委托部门 UNIT			
签署 SIGNATURE			
处长 APPROVAL			
主管 CHIEF			
校对 CHECKED			
设计 DESIGNED			
图框名称 TITLE			
文书编号 FILE NO.	工程编号 DRAW. NO.		
专业 DEPT.	层次 REV.		
比例 SCALE	日期 DATE		

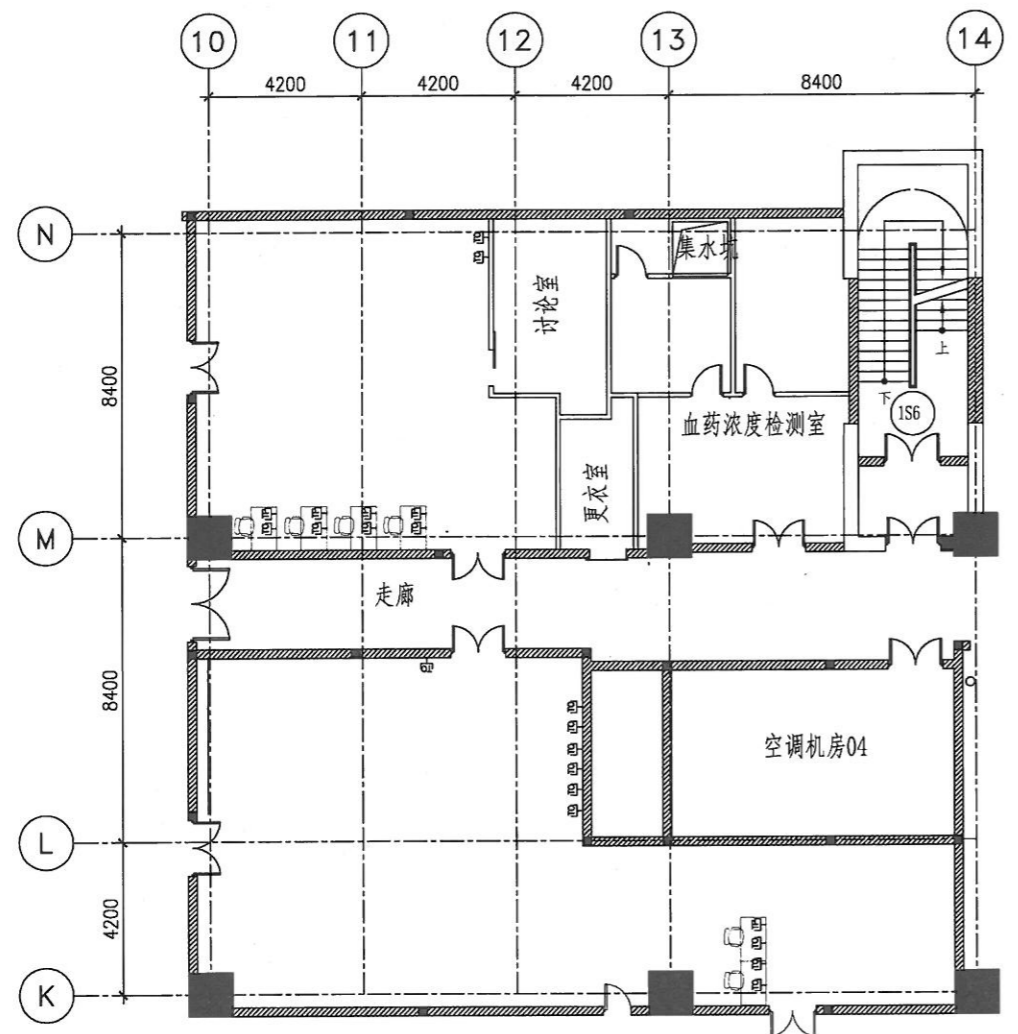

弱电平面图 1:100

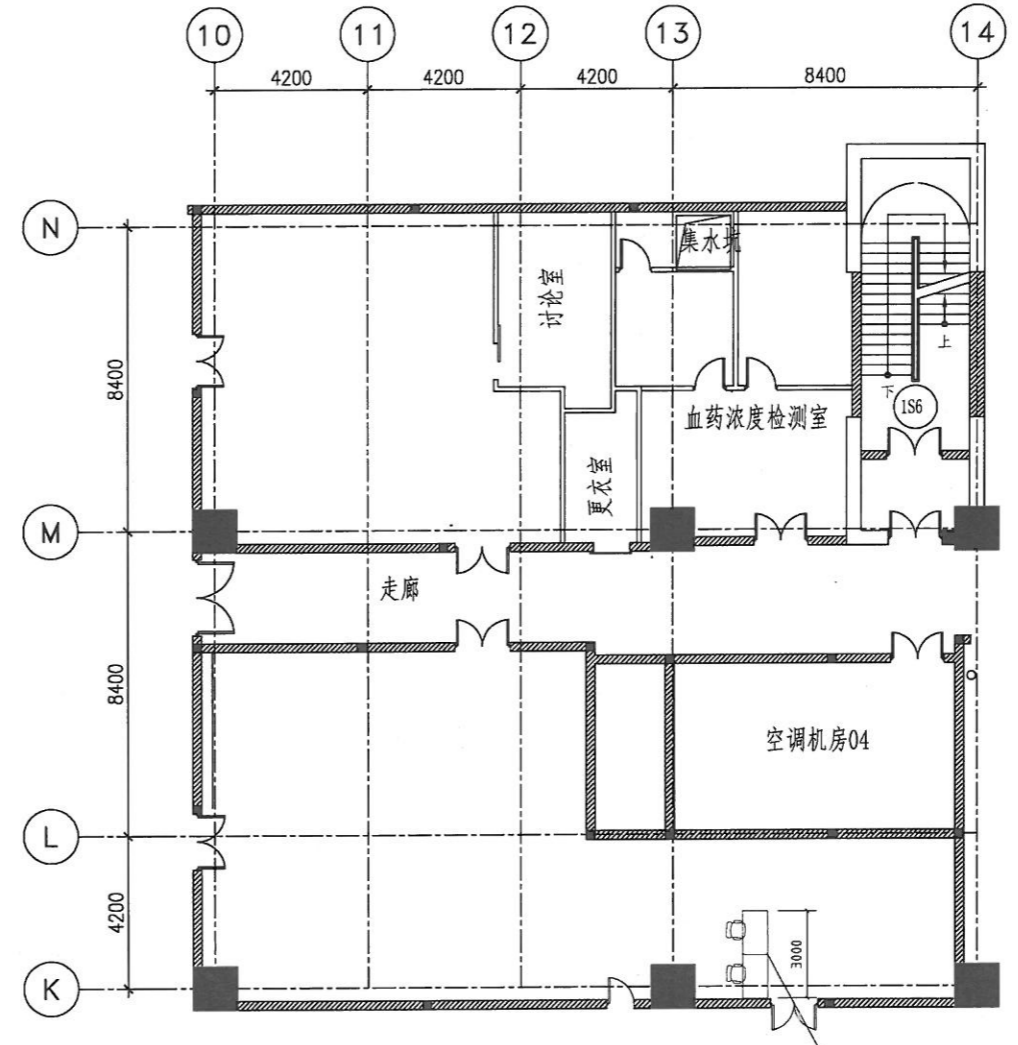

新增家具平面图 1:100

新增发药柜台
长度3米

1、弱电：网络及电话另案处理，本案负责预留线管。

☞ 网口 共16处

☞ 电口 共5处

Handwritten signature and number: 8539

会签 JOINT SIGNATURE			
专业 DEPT.	专业负责人 DEPT. CHIEF	签署 SIGNED	日期 DATE
建筑 ARCH.			
给排水 WIA. & SEW.			
暖通 HVAC.			
电气 ELEC.			
委托部门 UNIT			
签署 SIGNATURE			
处长 APPROVAL			
主管 CHIEF			
校对 CHECKED			
设计 DESIGNED			
图纸名称 TITLE			
文书编号 FILE. NO.		工程编号 DRAW. NO.	
专业 DEPT.		版次 REV.	
比例 SCALE		日期 DATE	

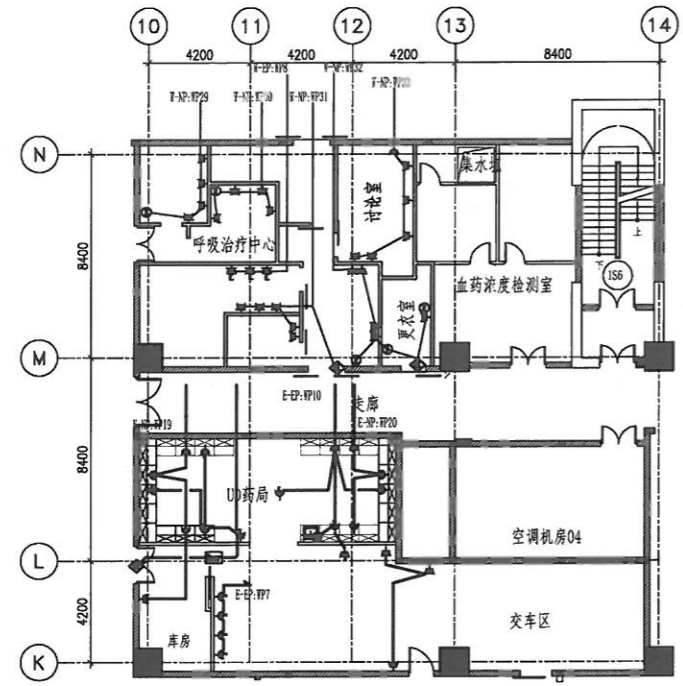

原插座平面图 1:100

- 1: 原有墙面的插座需保留。
- 2: 需拆除的隔墙的插座不保留。
- 3: 交车区插座电源引自西区配电室内配电柜, UD药局插座电源引自东区配电室内配电柜。

- 普通8孔插座(白色)
- 应急8孔插座(红色)
- ◇ 门禁电源

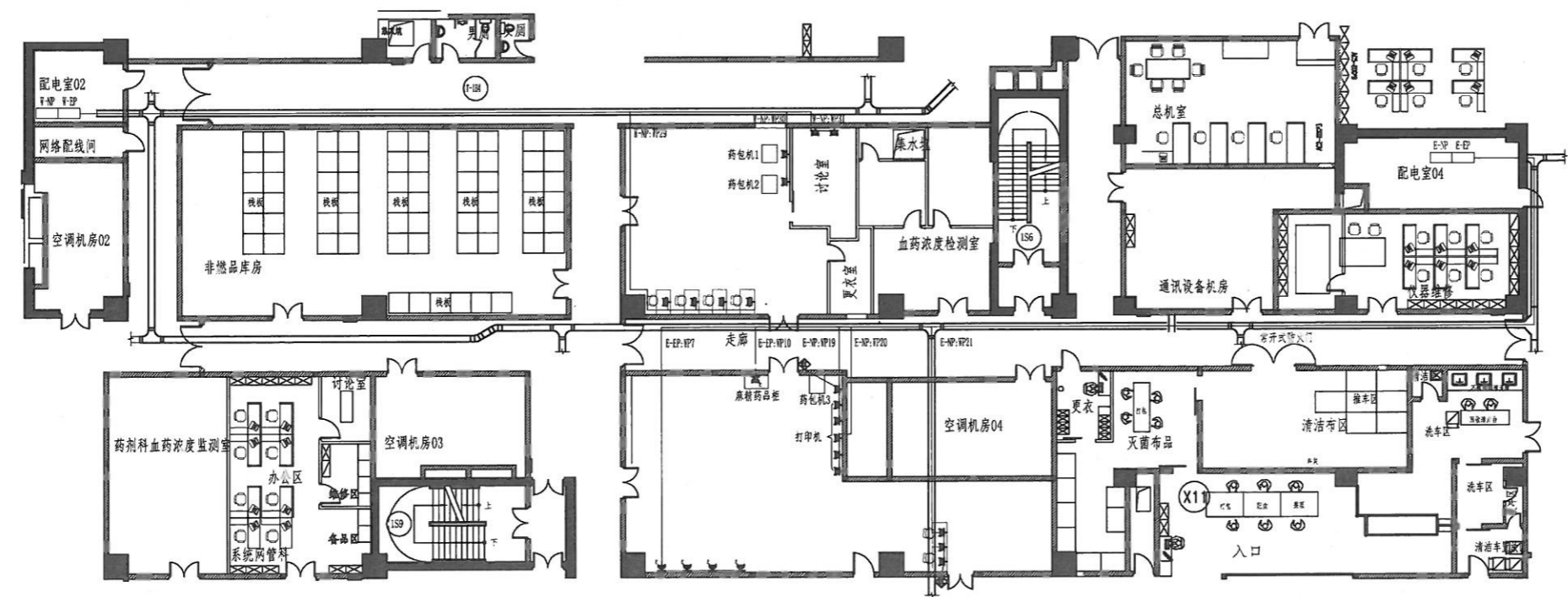

新插座平面图 1:100

曹... 8539

会签 JOINT SIGNATURE			
专业 DEPT.	专业负责人 DEPT. CHIEF	签署 SIGNED	日期 DATE
建筑 ARCH.			
给排水 W.S. & ME.			
暖通 HVAC.			
电气 ELEC.			
委托部门 UNIT			
签署 SIGNATURE			
处长 APPROVAL			
主管 CHIEF			
校对 CHECKED			
设计 DESIGNED			
图纸名称 TITLE			
文件编号 FILE NO.	工程编号 DRAWING NO.		
专业 DEPT.	版次 REV.		
比例 SCALE	日期 DATE		

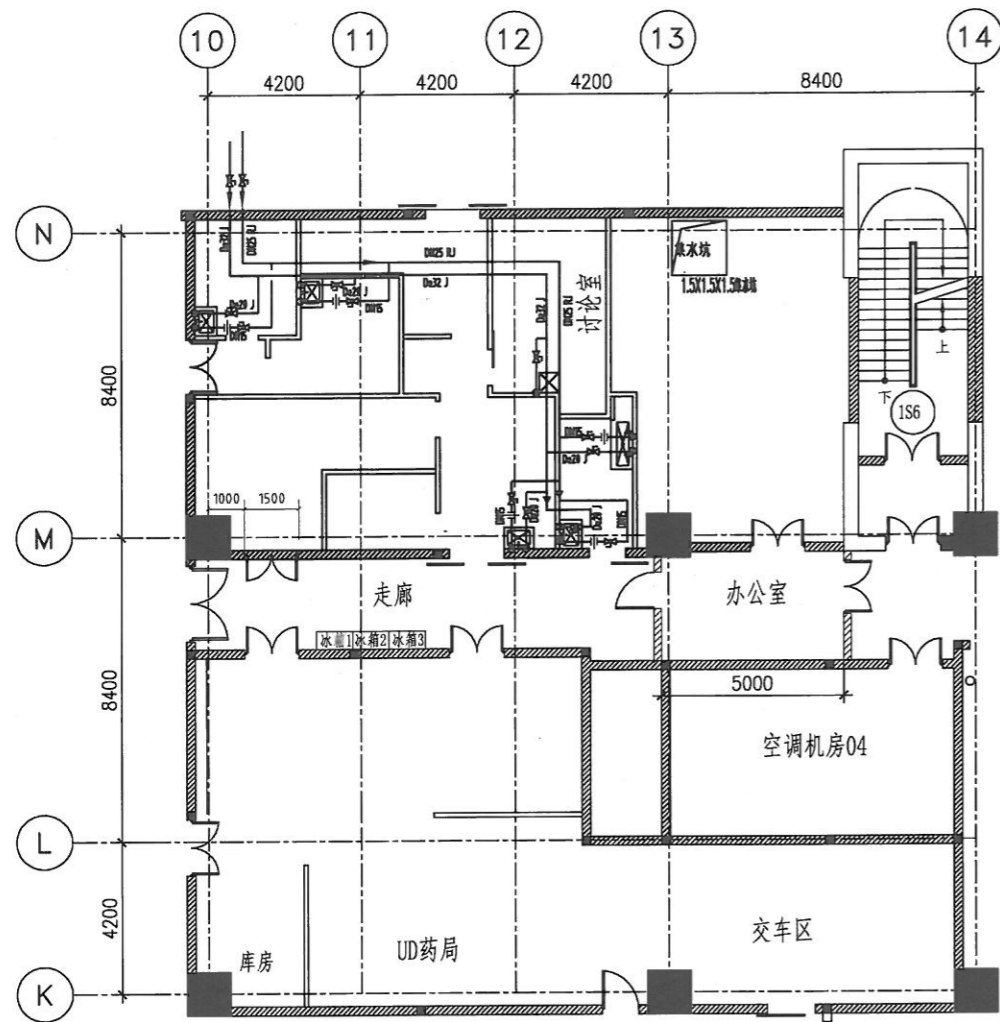

原冷热水布置图 1:100

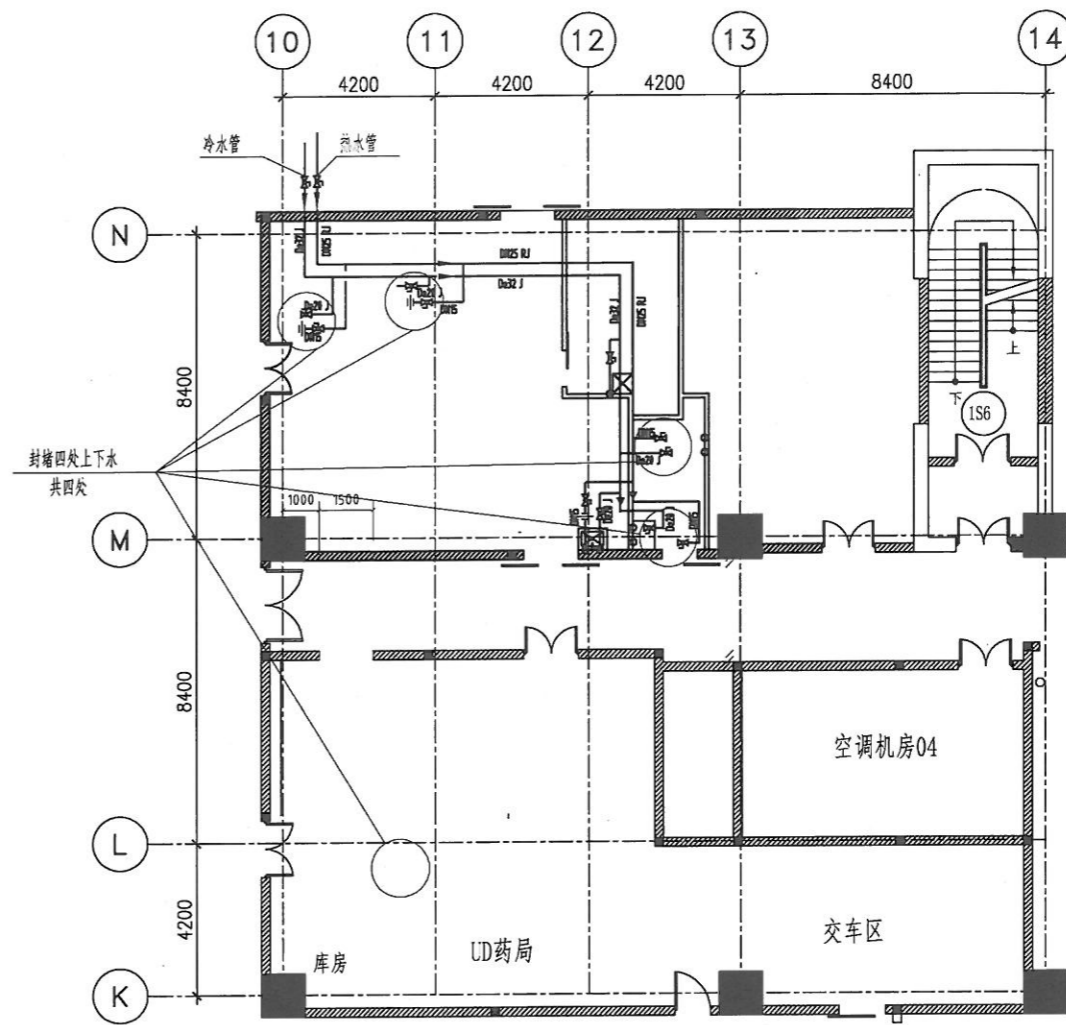

新冷热水布置图 1:100

Handwritten signature and number: 8539

会签 JOINT SIGNATURE			
专业 DEPT.	专业负责人 DEPT. CHIEF	签署 SIGNED	日期 DATE
建筑 ARCH.			
给排水 W.S. & S.E.S.			
暖通 HVAC.			
电气 ELEC.			
委托部门 UNIT			
签署 SIGNATURE			
处长 APPROVAL			
主管 CHIEF			
校对 CHECKED			
设计 DESIGNED			
图框名称 TITLE			
文书编号 FILE NO.	工程编号 DRAWING NO.		
专业 DEPT.	版次 REV.		
比例 SCALE	日期 DATE		