

序号	楼层	图例	名称	布线规格描述	单位	数量	线管线槽	
1	B3F		半球彩色摄像机	UtpCat5e	个	0	JDG20+ 智能化线槽	参照图纸位置天花板下预留
2	B3F		电控锁	ZRRvv4*0.75	个	22	JDG20+ 智能化线槽	门顶部预留
3	B3F		读卡器	ZRRvv6*0.5	个	22	JDG20+ 智能化线槽	距地1300mm
4	B3F		电锁按键	ZRRvv2*0.5	个	22	JDG20+ 智能化线槽	距地1300mm

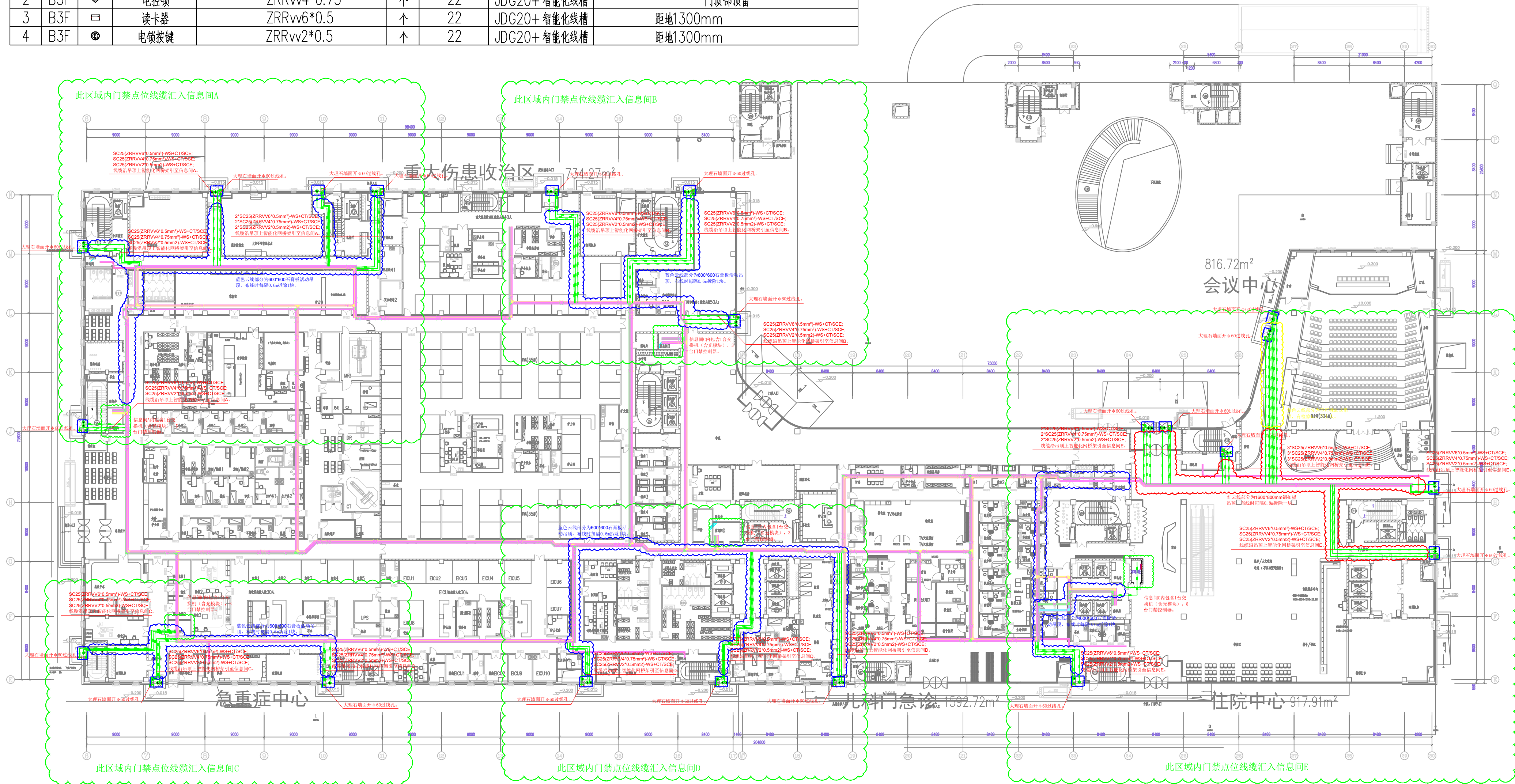

一层平面图

高华设计 GWAHP	
项目负责人 PROJECT LEAD	刘东亮
子项目负责人 SUB PROJECT LEAD	魏红梅
建筑方案 ARCHITECTURE	胡怡
专业负责人 ARCHITECT	胡怡
设计人 DESIGNER	胡怡
校对人 CHECKER	王磊
审核人 APPROVAL	吴晓斌
项目名称 PROJECT NAME	重庆大学附属肿瘤医院二期项目（院址：重庆南岸区海棠溪）
子项目名称 SUB PROJECT NAME	二期
图名 TITLE	一层平面图
图号 DRAWING NO.	01-01
设计阶段 DESIGN PHASE	施工图设计
日期 DATE	2024.08.01
设计人 DESIGNER	胡怡
校对人 CHECKER	王磊
审核人 APPROVAL	吴晓斌